

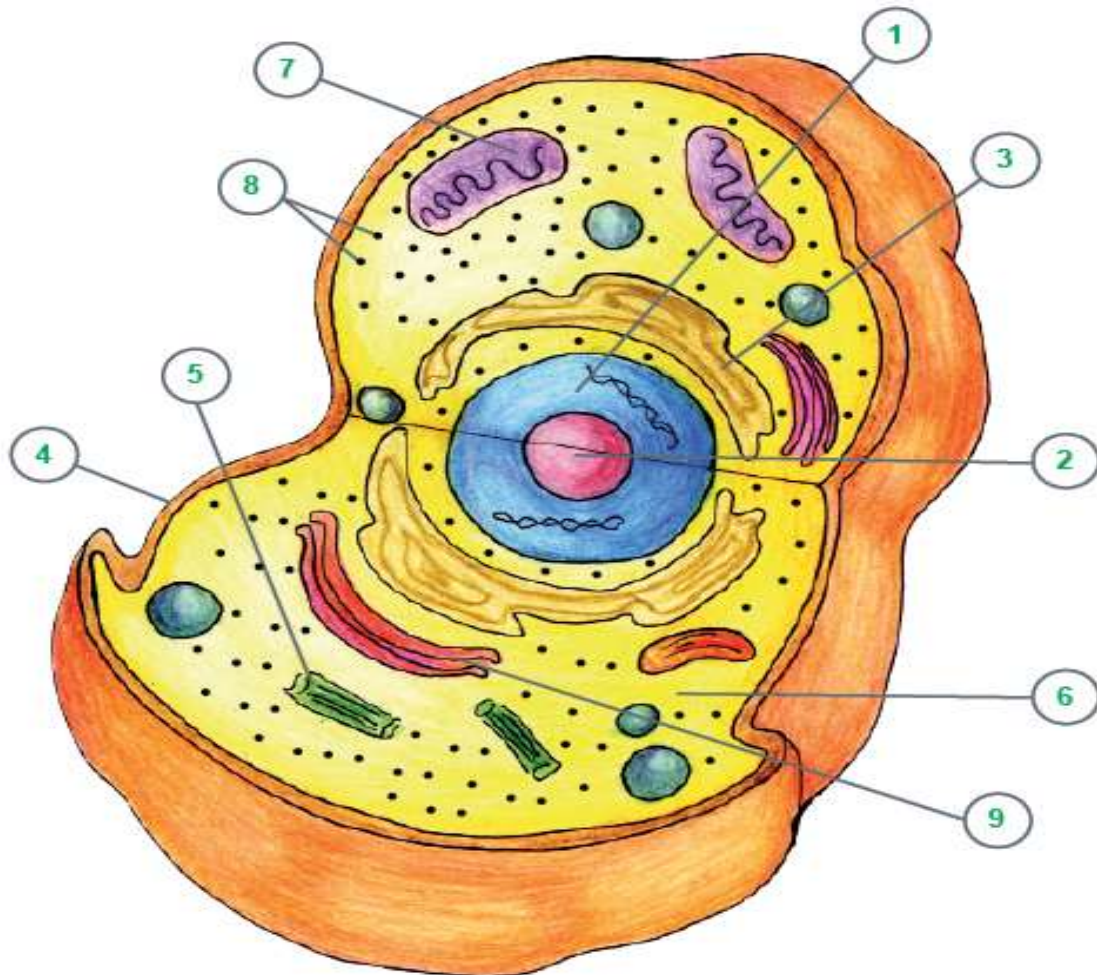

IDENTIFICACIÓN		
ÁREA	ASIGNATURA	DOCENTE
CIENCIAS NATURALES	BIOLOGÍA	María del Carmen Rodríguez M.
BIMESTRE	GRADO	ESTUDIANTE
1er	Cuarto	

PARTES DE LA CÉLULA

1. Núcleo
2. Nucléolo
3. Retículo endoplásmico
4. Membrana plasmática
5. Centriolo
6. Citoplasma
7. Mitocondrias
8. Ribosomas
9. Aparato de Golgi



CÉLULA ANIMAL

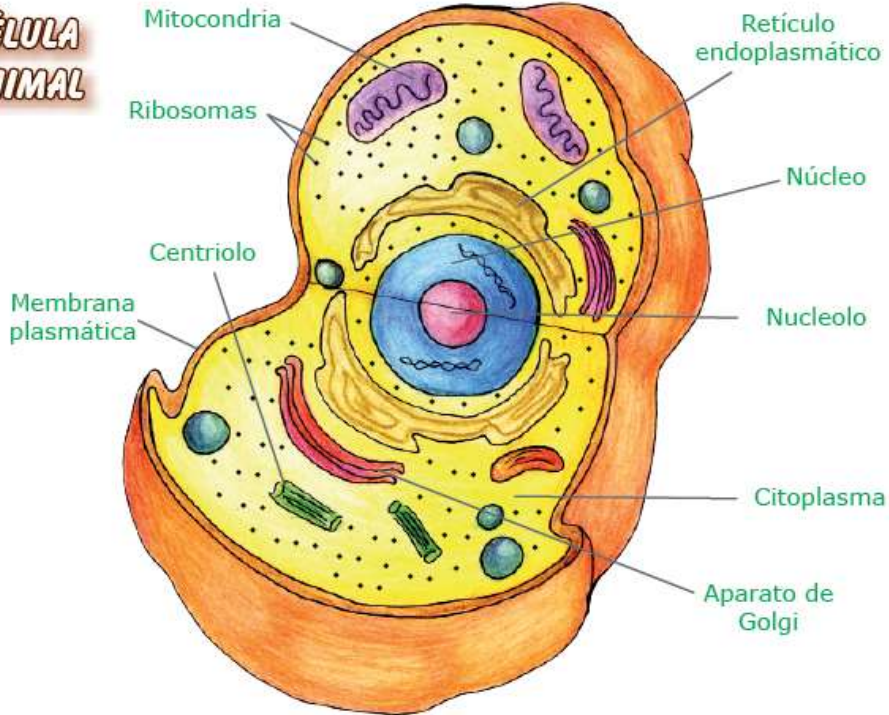

CÉLULA VEGETAL

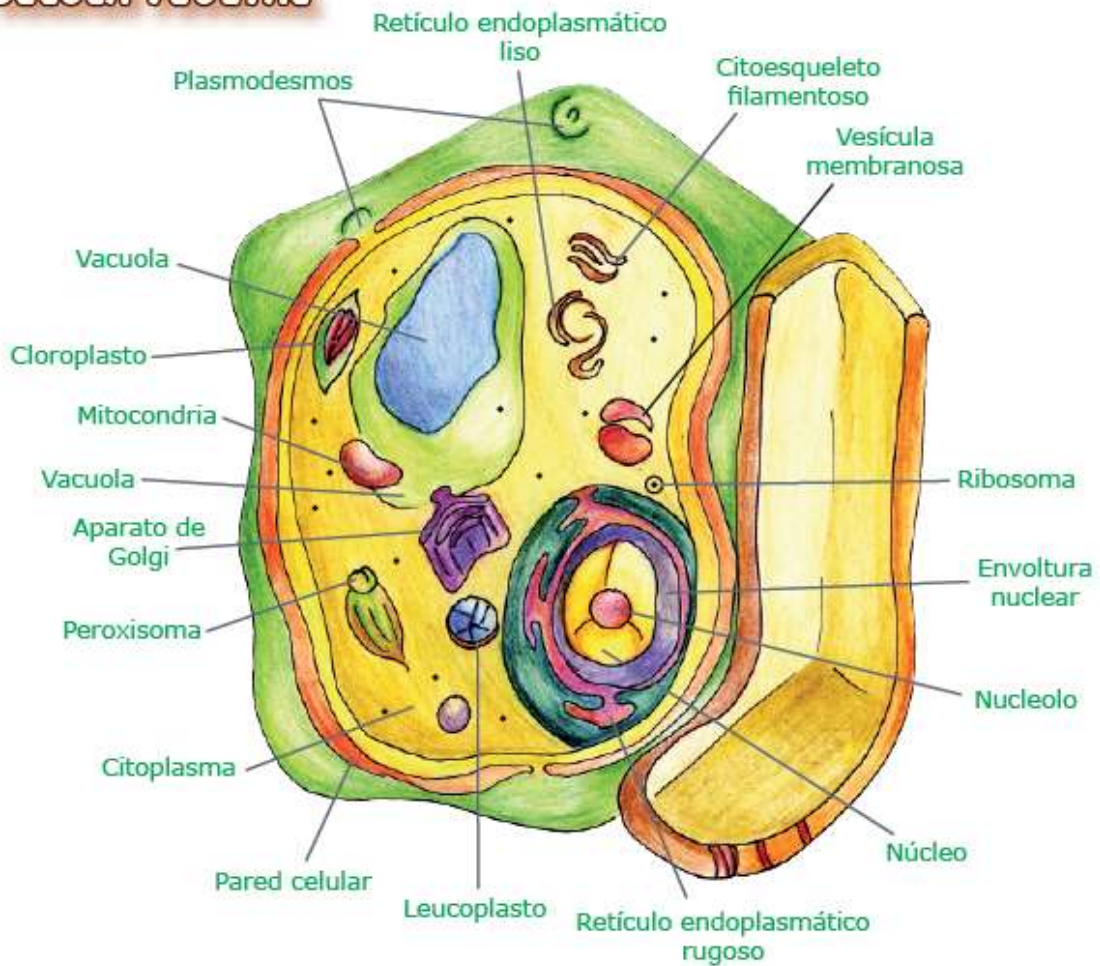



* Aplico lo que aprendí

■ Completa:

a) La _____ es la
unidad _____ y
_____ de todo
_____.



b) La célula es el _____ de
_____ tamaño que puede considerarse
vivo.

c) _____ descubrió en un corte fino de
corcho, una estructura muy parecida a la de un panal de abejas.
Las llamó _____ a las celdillas que se formaban.